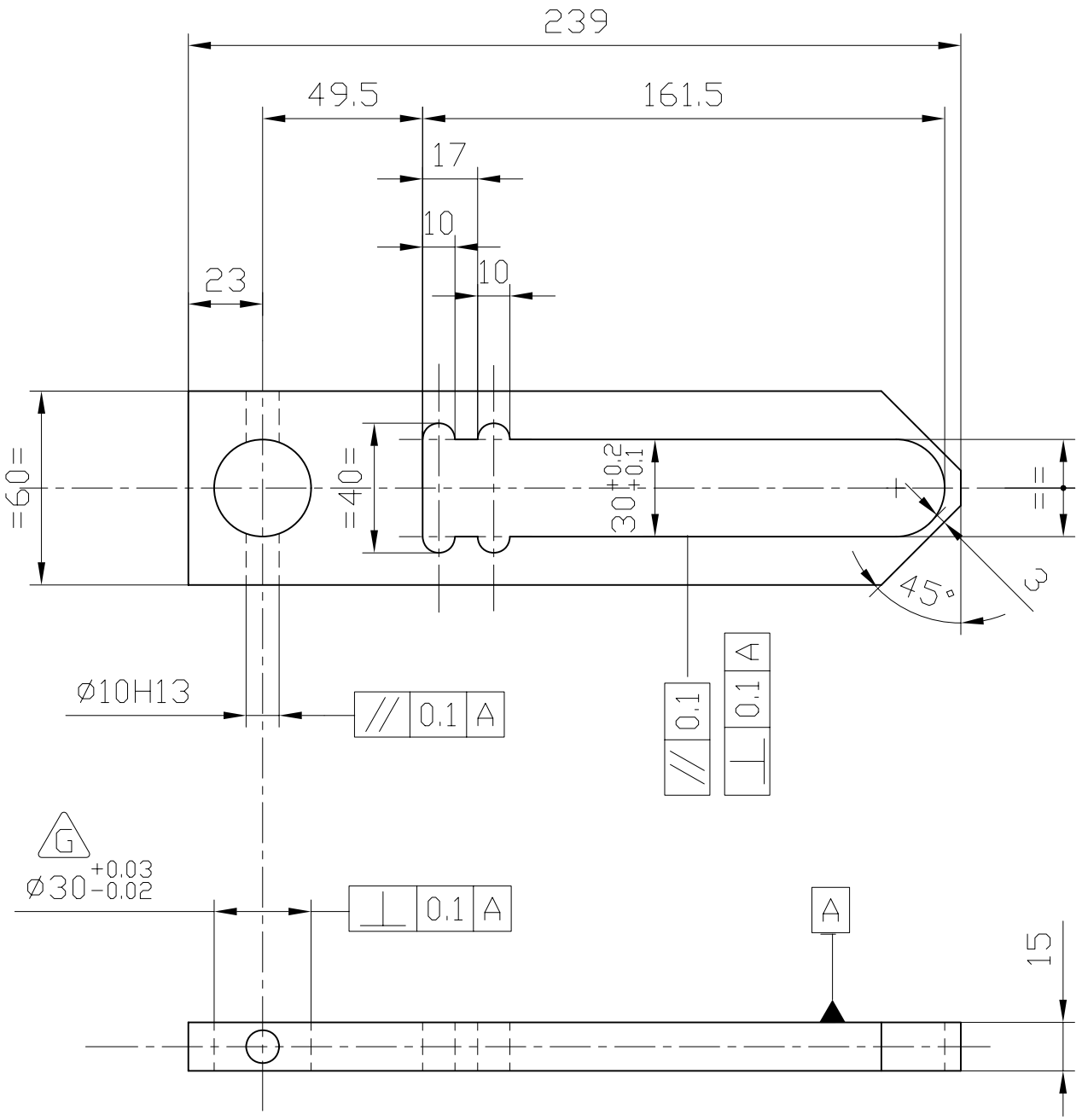

INDICE	DESCRIPTIF DE LA MODIFICATION	DESS	VERIF.	DATE
H	Mise à jour tolérances générales et matière	GM		23/05/05
G	Tolérance changée sur ø30	GM		11/07/01
F	Mise à jour tolérances géométriques	GM		13/11/00
E	Longueur 237-->239 et 159.5-->161.5	OL		17/09/97
D	Cotes 160-->159.5 et 237.5-->237	OL		02/04/96
C	Chanfreins en bout de bielle	OL		24/04/96
B	Changement cote 45.1 ---> 40.1	OL		17/04/96
A	création du plan	PE		15/03/96

Matiere : ACIER S235 JRC — Tolerance generale : ± 0,2 mm

Traitement : Zingué bichromaté — Tolerance entraxe : ± 0,1 mm

Nombre : 1 — Poids :

Format : A3h — Echelle : 1/2

Chemin : barriere\compact

COMPACT

BIELLE 3/4 DE TOUR

Numero de plan : 3737 — Remplace : — Code article : BIELLE_003 — AUTOCAD V12

ERO Industrie
ZI Delta , La Valentine
13011 MARSEILLE – FRANCE
TEL 91270100
FAX 91271266

Reproduction de ce document interdite sans autorisation écrite de ERO INDUSTRIE